

PŮDORYS

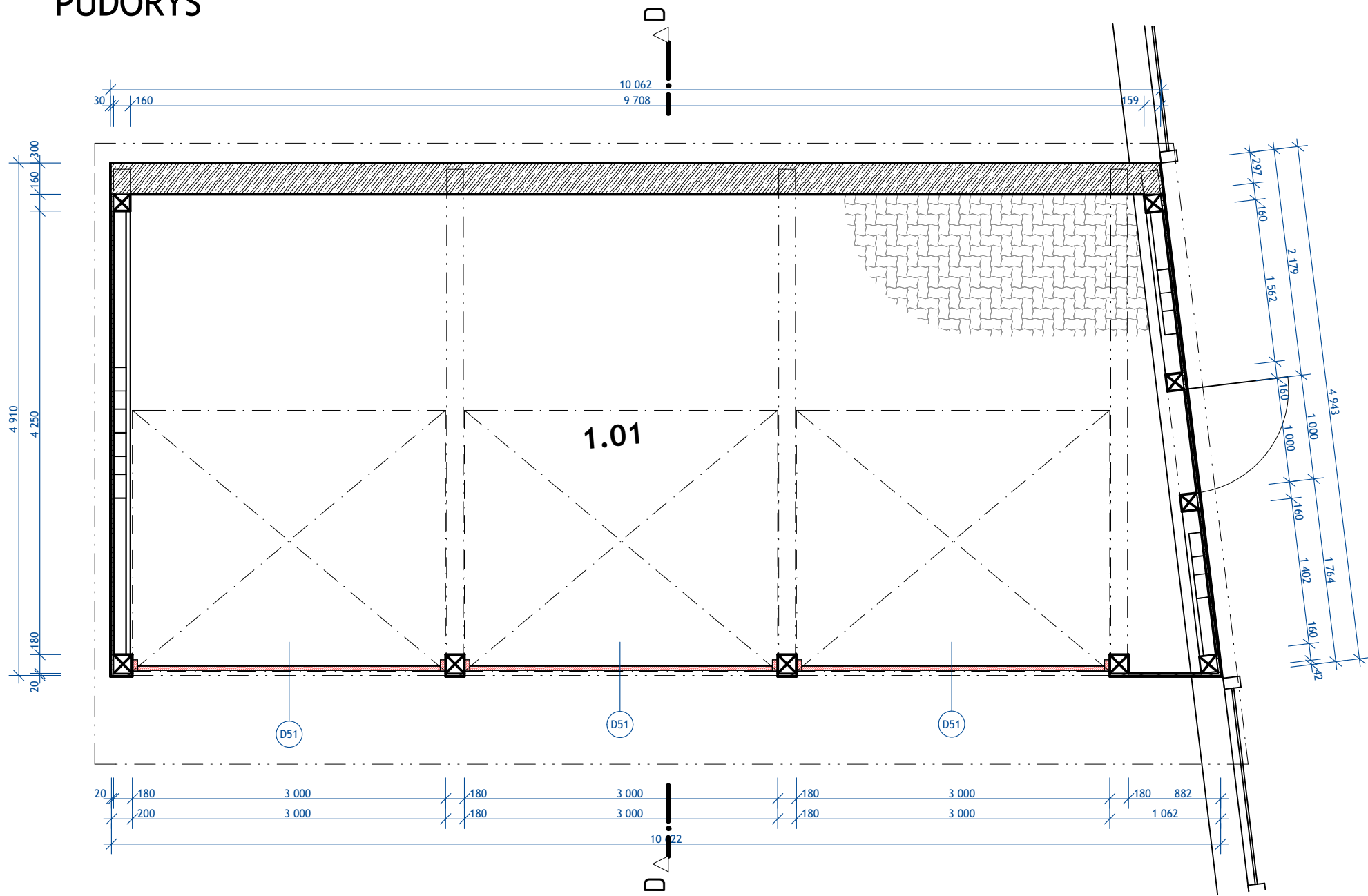

PŮDORYS ZÁKLADY

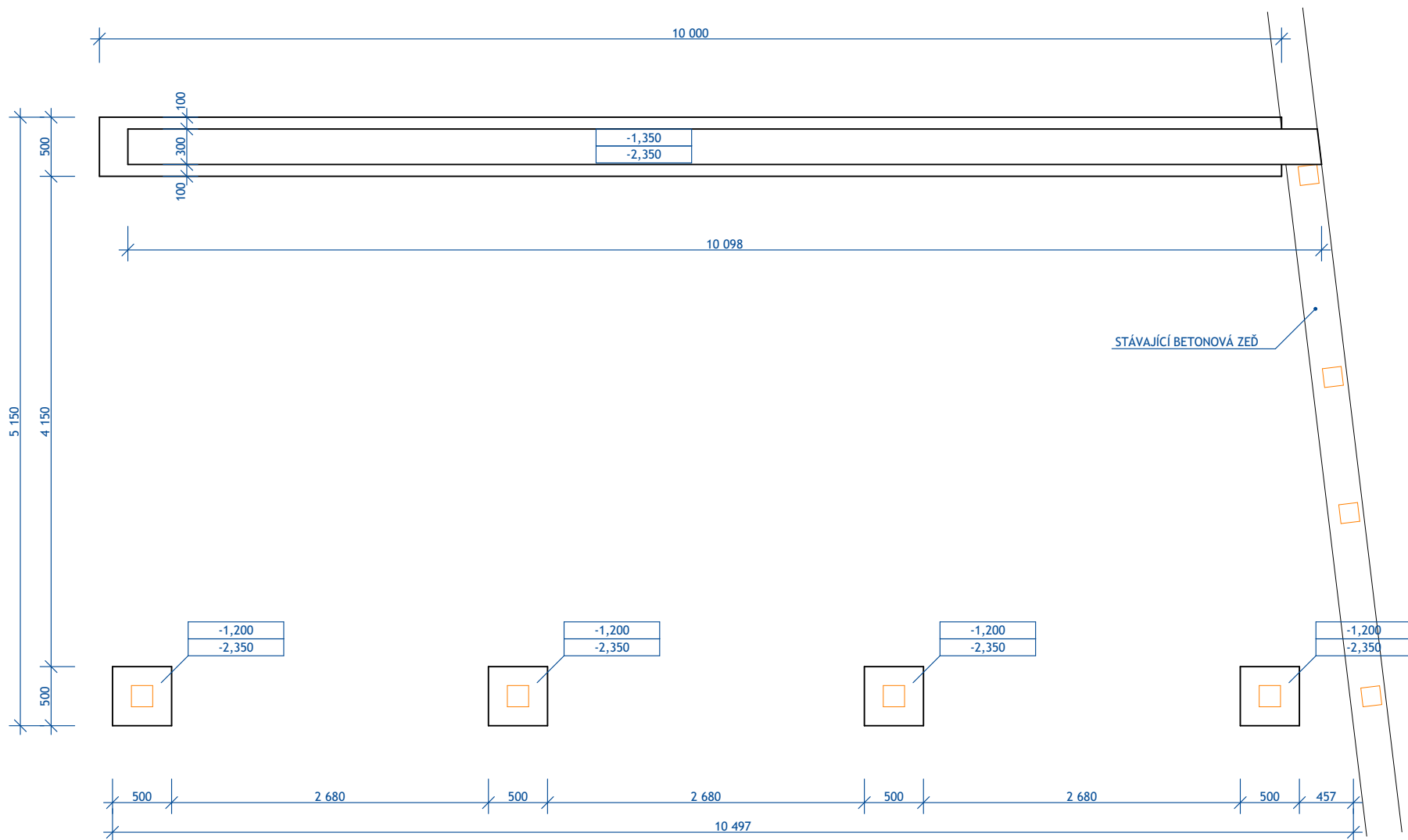

ŘEZ D - D

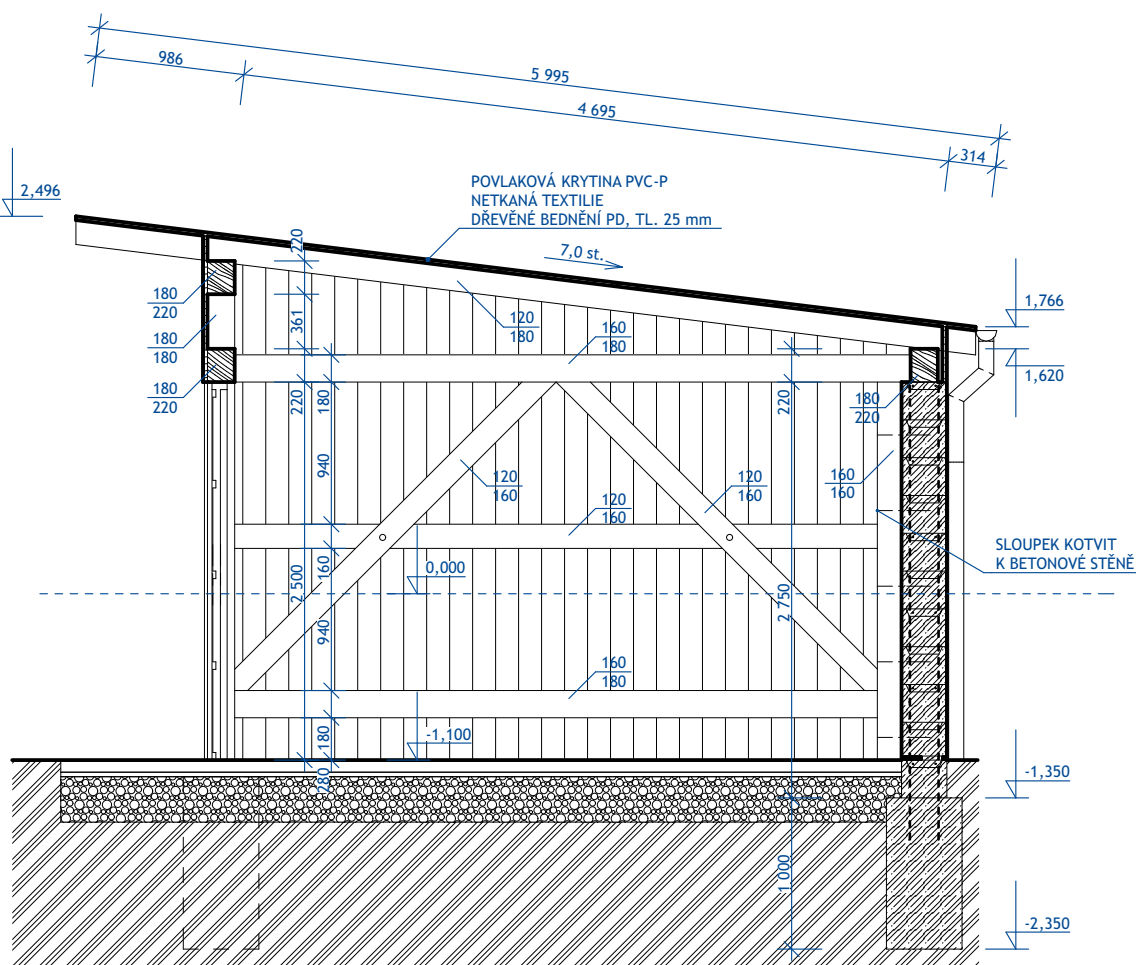

PŮDORYS KROV

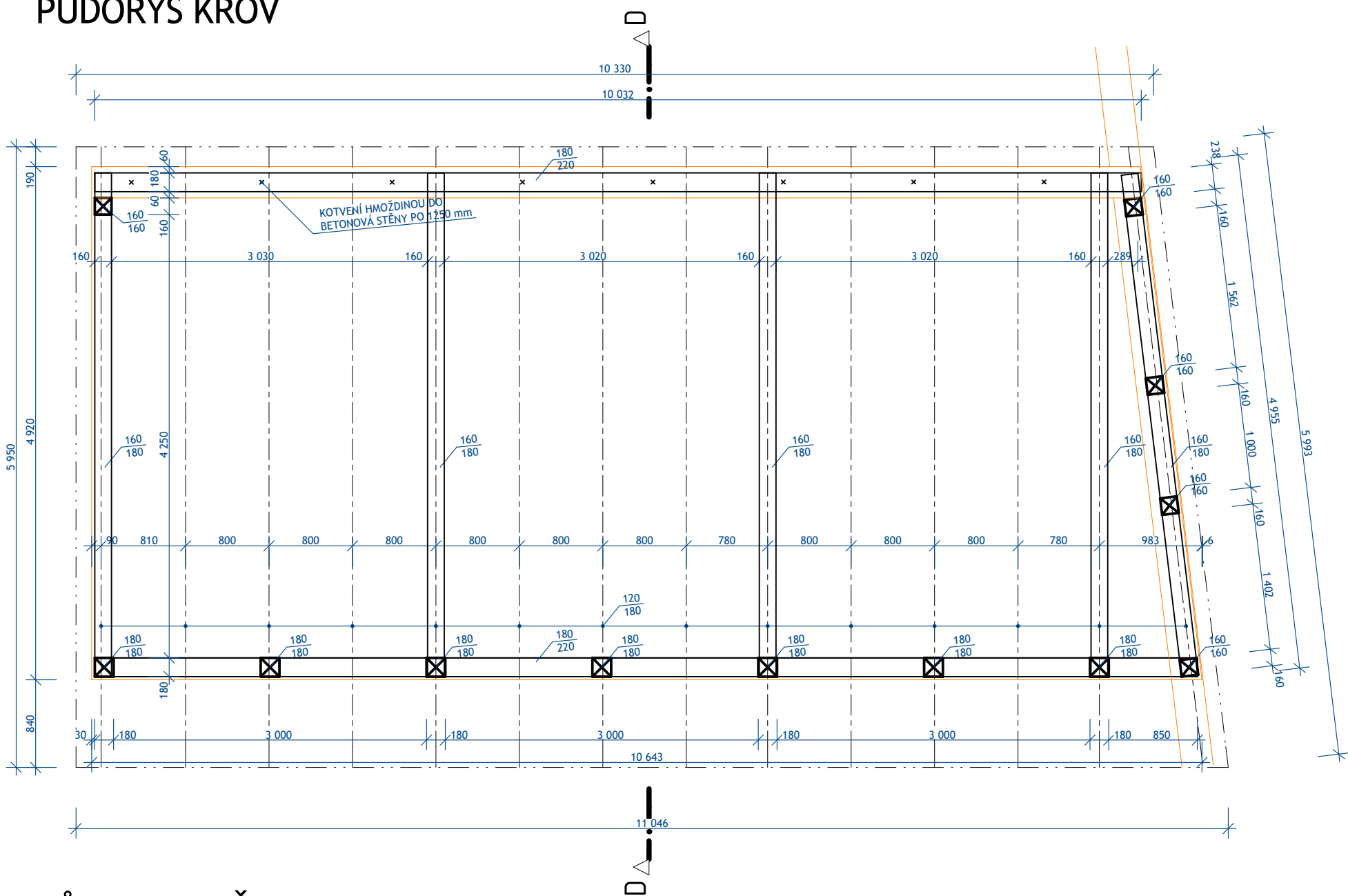

PŮDORYS STŘECHA

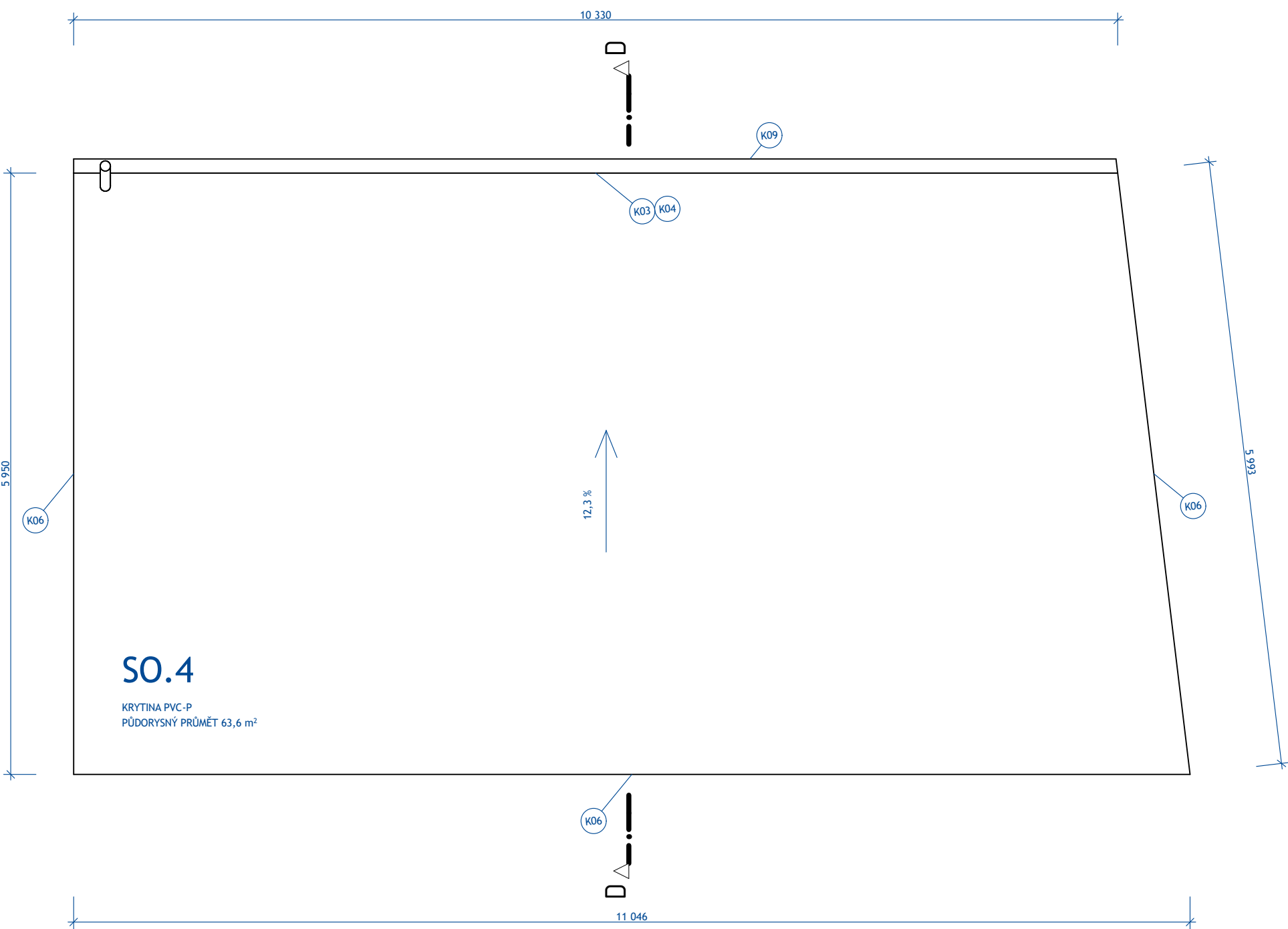

PROVEDENÍ VÝZTUŽE

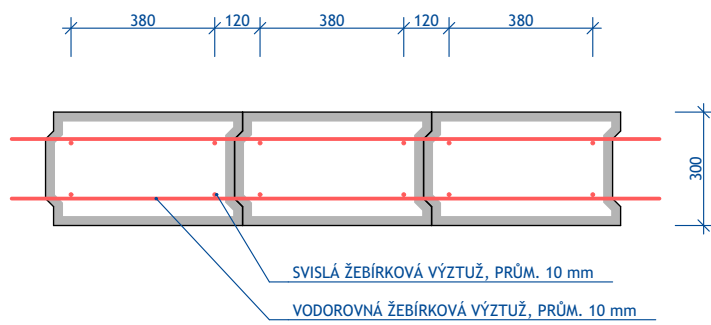

VÝPIS ŘEZIVA:

OZN.	PRVEK	PROFIL	DĚLKA	SKLADEBNÁ DĚLKA	KŠ	KUBATURA
		šířka mm / výška mm	m	m	(-)	m3
1	KROKEV	120 / 180	5,99	6,00	14	1,81
2	SLOUPEK	180 / 180	3,30	4,00	4	0,43
3	SLOUPEK	160 / 160	2,50	3,00	1	0,06
4	SLOUPEK	160 / 160	1,53	2,00	4	0,16
5	SLOUPEK	180 / 180	0,80	1,00	3	0,08
6	VAZNICE 1	160 / 180	4,57	5,00	5	0,66
7	VAZNICE 2	120 / 160	4,57	5,00	1	0,09
8	POZEDNICE	180 / 220	10,00	10,00	1	0,40
9	VAZNICE	180 / 220	10,57	11,00	2	0,84
10	ŠÍKMÁ VZPĚRA	120 / 160	2,95	3,00	2	0,11
11	VAZNICE	160 / 180	1,40	2,00	2	0,08
12	ŠÍKMÁ VZPĚRA	120 / 160	1,67	2,00	2	0,06
13	SLOUPEK	160 / 160	2,30	3,00	1	0,06
KUBATURA						4,84

POZNÁMKA:

- STAVBA BUDE ZALOŽENA NA ZÁKLADOVÉM PÁSU, NA ZÁKLADOVÝCH PATKÁCH NA STÁVAJÍCÍ OPĚRNÉ STĚNĚ
- ZÁKLADOVÉ KONSTRUKCE BUDOU PROVEDENY Z BETONU C 20/25 XC1
- ZADNÍ OPĚNÁ STĚNA BUDE PROVEDENA ZE ZTRACENÉHO BEDNĚNÍ S VÝPLNÍ Z BETONU C 20/25 XC1
- DŘEVĚNÁ KONSTRUKCE BUDE PROVEDENA ZE SMRKOVÉHO DŘEVĚNÉHO BEDNĚNÍ S VÝPLNÍ Z BETONU C 20/25 XC1
- KOTVENÍ NA PATKY A ZDIVO BUDE PROVEDENO STAVITELNOU OCELOVOU PATKOU
- OPLÁŠTĚNÍ KONSTRUKCE BUDE PROVEDENO Z PALUBEK PERO/DŘÁŽKA TL. 20 mm S NÁTĚREM
- KRYTINA BUDE POVLAKOVÁ KRYTINA PVC-P
- OKAPOVÝ SYSTÉM BUDE POZINKOVANÝ PLECH S NÁSTRÍHEM BARVOU ODSTÍNÍ ANTRACIT RAL 7016
- VRATABUDOU RUČNĚ VÝSUVNÁ OCELOVÁ UZAMYKATELNÁ, ODSTÍN RAL 7016
- VÝZTUŽ ŽEBÍRKOVÉ OCELI PRŮMĚR 10 mm BUDE OSÁZENA V KAŽDÉ VODORODNÉ ŘÁDĚ A V KAŽDÉ TVAROVCE BUDOU ČTYŘI SVISLÉ PRUTY, DLE DETAILU PROVEDENÍ VÝZTUŽE

±0,000 = 284,714 m/m
souřadný systém: JTSK
výškový systém: BpV

akce **Stavební úpravy KD Zlatníky**
změna užívání části stavby, stavební úpravy, novostavba garáže,
vytápění, zpevněné plochy, oplocení
k.ú. Zlatníky p.č. st. 113, st.110/1, st. 110/2, 61/1, 61/5

stavebník **Městská část Zlatníky**
6. května 52/22, Zlatníky 746 01 Opava

projektant **Ing. Tomáš Ryž**
Jezdkovice č. 37, 747 55
+420 605 446 004
tomas@risch.cz
www.risch.cz



název výkresu **PŮDORYS - GARÁŽ**

zodp. projektant **Ing. Tomáš Ryž ČKAIT 1103749**

stupeň projetku **DPS**

měřítko **1:50 A2** č. výkresu **D.1.1-AST-022**

datum **02/2021** paré